Help! Quiero participar

Guía para participar en el proceso de consulta ciudadana del PAM en la Plataforma de participación digital Gavà *participa, Gavà decideix*

Primero de todo

Entra en la Plataforma

Entra en *Gavà participa, Gavà decideix*.

Si ya tienes una cuenta en la Plataforma, accede con tus datos, si no tienes, créate una haciendo clic en el botón de *Regístrate* per poder participar.

Tu primera vez

Es el momento de crear tu cuenta en la Plataforma (si no tenias)

Puedes tener el *nickname* que quieras (no hace falta que pongas tu nombre real). Lo que sí que es necesario es que aceptes los términos y condiciones de uso.

También puedes seleccionar si querrás recibir el boletín de la Plataforma con noticias sobre Participación en la ciudad.

Una vez hecho esto, ya tendrás cuenta personal y ¡podrás participar!

Ya estás dentro

Es el momento de explorar la Plataforma

Verás que aparecen en la portada de la web los procesos activos, entre los cuales se encuentra el de información y consulta ciudadana del PAM.

También puedes acceder des de la pestaña superior de *procesos.*

Infórmate a fondo

Es el momento de conocer el PAM

Entra al proceso haciendo clic encima de él. Una vez dentro, en la pestaña inicial encontrarás información del PAM, explicación de cómo participar y documentos de apoyo.

Al lado derecho, en la parte superior, puedes ver las fases que tiene el proceso. Este consta de dos, la primera, **hasta el 1 de marzo, es la de consulta**, donde podrás dar tu opinión.

La segunda fase será de retorno, donde se facilitará el documento final del PAM y se hará un retorno a la ciudadanía, notificando las posibles aportaciones que se incorporen al documento.

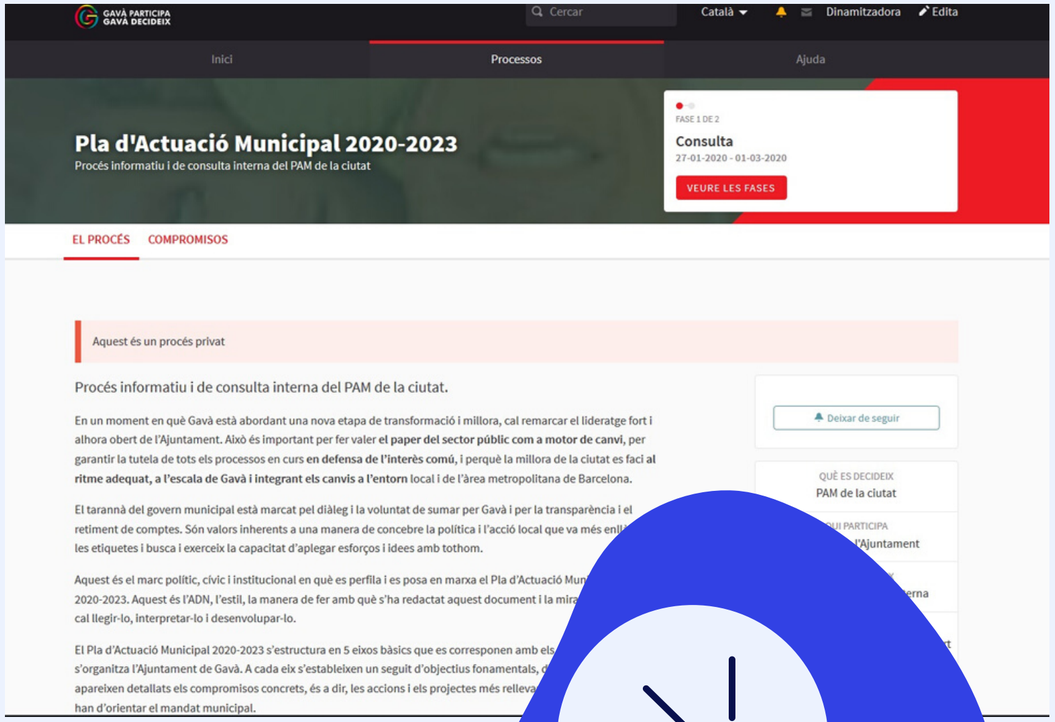

Infórmate a fondo

Es el momento de conocer el PAM

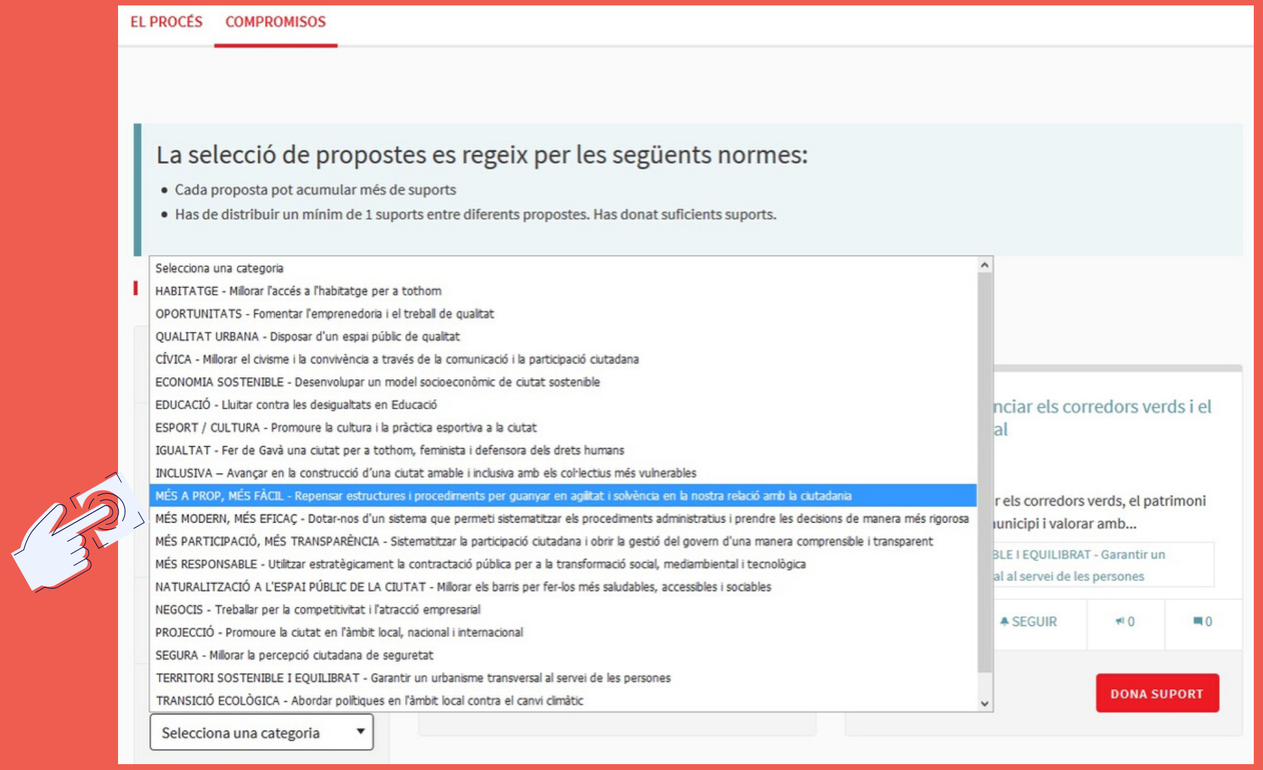

En la segunda pestaña, *compromisos,* encontrarás los 76 compromisos que se quieren lograr con el PAM.

En el lado izquierdo, si quieres, puedes filtrar los compromisos por los diferentes objetivos que se quieren lograr, ¡cómo te sea más cómodo!

Participa

Es el momento de dar tu opinión sobre los compromisos del PAM

Aquí todas las opiniones cuentan y tienen el mismo peso. Puedes dar la tuya en cualquier compromiso.

No hay limitaciones para participar (más allá de realizar tus aportaciones des del respeto) así que ¡hazlo tanto como quieras!

¿Cómo participar?

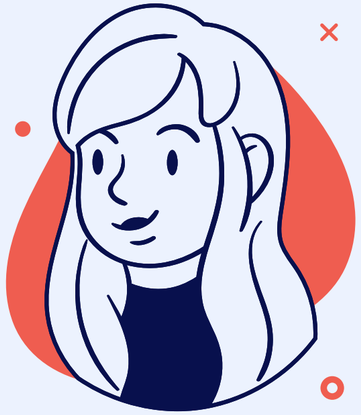

la principiante
Dando apoyo a los compromisos con los que estás de acuerdo

la pro
Dando tu opinión a un compromiso en un comentario

la follower/hater
Mostrando tu acuerdo o desacuerdo con un comentario hecho por otra persona

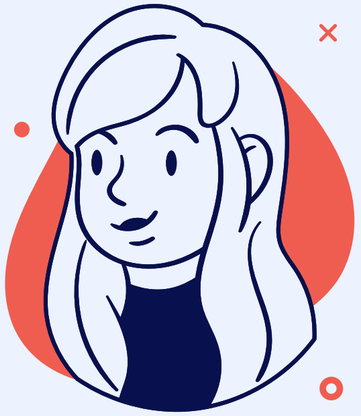

La principiante

Da apoyo a los compromisos con los que estás de acuerdo.

Haz clic al botón de *dar apoyo* a un compromiso.

¡No hay límite! Puedes dar apoyo a tantos compromisos como quieras.

La pro

Da tu opinión a un compromiso en un comentario.

Debajo de cada compromiso, tienes la opción de hacer un comentario de hasta 1.000 caracteres.

La follower/hater

Mostrando tu acuerdo o desacuerdo con un comentario hecho por otra persona.

Haz clic en la flecha arriba o abajo, según si estás de acuerdo o no.

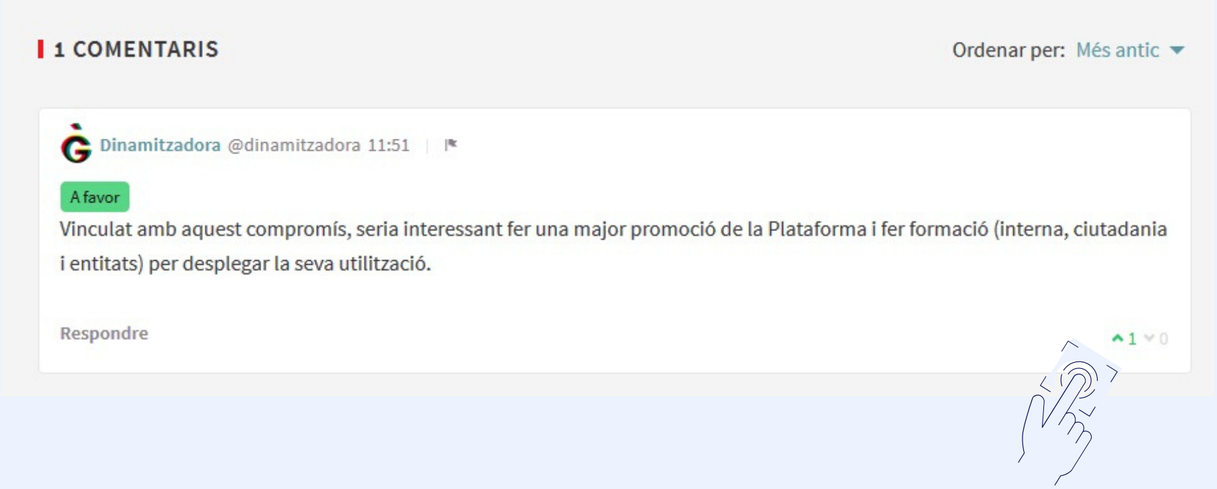

Ahora ya sabes cómo funciona...

Entra y participa tantas veces como quieras.

Accede, entrando con los datos de tu cuenta a *Gavà participa, Gavà decideix.*

Si no quieres perderte nada, haz clic en la campana de notificaciones del proceso o de los compromisos que te interesen.

Si tienes cualquier duda,

Contacta con el Área de Participación ciudadana

932639100- ext. 9558/9181

participa@gava.cat